

## 「高等教育の修学支援新制度 授業料等減免（給付奨学金）」に関わる 手続きについて（ご案内）

令和6年度に高等学校等で予約採用に申し込み、日本学生支援機構『給付』奨学金の令和7年度大学等奨学生採用候補者に決定されている方は、以下の要領に沿って「高等教育の修学支援新制度 授業料等減免」に関わる手続きを、所定の期日までにお願致します。

なお、『給付』奨学金の採用候補者に決定されていない方（『貸与』奨学金のみの採用候補者の方、入学後に申し込みを希望される方等）は、入学後の案内に沿って別途お手続きください。

### 【重要】対象者について

大学等奨学生採用候補者決定通知（日本学生支援機構発行）の、1.「選考結果」の「給付奨学金」欄に「候補者決定」と記載がある方が対象になります。

「不採用」や「-」という記載がある方は、今回の手続きの対象とはなりませんのでご了承ください。

### 1. 提出書類

① 文部科学省 授業料等減免 減免申請書（A様式1）	※①②の用紙はこのページの続きにありますので、印刷してご使用ください。
② 学納金等返還口座届	
③ 令和7年度大学等奨学生採用候補者決定通知【提出用】のコピー1枚 ※通知の表面のみコピーしてください。	

#### ※①②について、記入上の注意

- ・黒または青のボールペンを使って記入してください。
- ・消せるボールペンや時間の経過により字が消えるボールペンの使用は認められません。

### 2. 提出期限および提出先

提出期限	<b>2025年3月14日（金）必着</b> 封筒等の表面に「減免申請書 在中」と朱書きのうえ、簡易書留またはレターパックなど配達記録の残るもので郵送してください。
提出先（郵送先）	〒350-0288 埼玉県坂戸市千代田 3-9-21 女子栄養大学 学生生活課 宛

#### 参考 ・ 書類提出後のご案内について

書類をご提出された方には、提出期限以降の3月下旬頃、別途「進学届」の提出方法等を郵送等でご案内予定です。（「自宅外通学」を予定されている方の証明書類等の提出もご案内します。）

#### ・ 授業料等減免認定者の入学時納入金の取り扱いについて

入学後、授業料等減免の対象者に認定された場合は、支援区分に応じた授業料等の減免額を、「②学納金等返還口座届」にご記入いただいた口座宛に返金いたします。（5月下旬～6月頃を予定）

#### <お問い合わせ先>

女子栄養大学 坂戸教務学生部 学生生活課（平日9時～17時）

〒350-0288 埼玉県坂戸市千代田 3-9-21 電話：049-282-3723

# 記入例

(大学)

## 大学等における修学の支援に関する法律による 授業料等減免の対象者の認定に関する申請書

A様式1

2025年〇月〇〇日

女子栄養大学学長 殿

私は、貴学に対し、大学等における修学の支援に関する法律による授業料等減免の対象者としての認定を申請します。

申請にあたって、私は以下の事項を確認し、理解しています。

- ◆ この申請書の記載事項は事実と相違ありません。なお、申請書の記載事項に事実と相違があった場合、認定を取り消され、減免を打ち切られることがあるとともに、在学する学校から減免を受けた金額の支払を求められることがあることを承知しています。
- ◆ 授業料等減免の対象者の認定手続きにおいて、(申請書の記載事項に事実と相違があった場合、認定を取り消され、減免を打ち切られることがあるとともに、在学する学校から減免を受けた金額の支払を求められることがあることを承知しています。)
- ◆ 現在、他の学校において、大学等における修学を中断し、当該授業料等減免の対象者の認定申請中であること。

※以下のすべての項目を申請者本人が記入してください。(記入例は、申請書の記載事項に事実と相違があった場合、認定を取り消され、減免を打ち切られることがあるとともに、在学する学校から減免を受けた金額の支払を求められることがあることを承知しています。)

<入学予定の学科を記入してください>

- ①実践栄養学科
- ②保健栄養学科 栄養イノベーション専攻
- ③保健栄養学科 保健養護専攻
- ④食文化栄養学科

申請者	フリガナ	サカド ワカバ		入学年月	2025年4月入学
	氏名	坂戸 若葉			
	生年月日	(西暦) 2006年8月4日生			
	現住所	〒XXX-XXXX 埼玉県 坂戸市 千代田〇-〇-〇 〇〇マンション〇〇〇号室			
	所属学部・学科等	栄養学部 〇〇〇〇 学科 〇〇〇〇〇〇 専攻	学籍番号	記入不要	
	学年	1	昼間・夜間・通信の別	<input checked="" type="checkbox"/> 昼(昼夜開講を含む) <input type="checkbox"/> 夜 <input type="checkbox"/> 通信	
	過去に本制度の支援を受けた学校名、期間(*)	(学校名)	(期間/月数)	年 月 ~ 年 月 / 月	
	過去に本制度の入学金減免を受けたことがありますか。	ある ・ <input checked="" type="radio"/> ない			
機構の給付型奨学金に関する情報 (いずれかの□に✓印を付け、右欄に該当する番号を記載してください。) ※予約採用の採用候補者は、機構からの通知のコピーを添付すること					
<input checked="" type="checkbox"/> 予約採用の申込を行った者 【給付型奨学金の申込の受付番号(採用候補者となっていれば登録番号、給付奨学生となっていれば奨学生番号)】		[ ]-[ ]-[ ]			
<input type="checkbox"/> 在学(在学予約)採用の申込を行った者 【給付型奨学金の申込の受付番号(給付奨学生となっていれば奨学生番号)】		「令和7年度大学等奨学生採用候補者決定通知」に記載されている『登録番号』を記入してください。			

# 大学等における修学の支援に関する法律による 授業料等減免の対象者の認定に関する申請書

年 月 日

女子栄養大学学長 殿

私は、貴学に対し、大学等における修学の支援に関する法律による授業料等減免の対象者としての認定を申請します。

申請にあたって、私は以下の事項を確認し、理解しています。

- ◆ この申請書の記載事項は事実と相違ありません。なお、申請書の記載事項に事実と相違があった場合、認定を取り消され、減免を打ち切られることがあるとともに、在学する学校から減免を受けた金額の支払を求められることがあることを承知しています。
- ◆ 授業料等減免の対象者の認定手続きにおいて、独立行政法人日本学生支援機構（以下、「機構」という。）を通じ、女子栄養大学が機構の保有する私の給付型奨学金に関する情報の送付を受けること、及び機構が女子栄養大学の保有する私の授業料等減免等に関する情報の送付を受けることに同意します。
- ◆ 現在、他の学校において、大学等における修学の支援に関する法律による授業料等減免を受けておらず、当該授業料等減免の対象者の認定申請中でもありません。

※以下のすべての項目を申請者本人が記入してください。（\*を付した項目については、該当者のみ記入すること。）

申請者	フリガナ			入学年月	2025年4月入学	
	氏名					
	生年月日	(西暦)	年	月	日生	
	現住所	〒	—	都道府県	市区町村	
	所属学部・学科等	栄養学部	学科	専攻	学籍番号	
	学年	1	昼間・夜間・通信の別	<input checked="" type="checkbox"/> 昼(昼夜開講を含む)	<input type="checkbox"/> 夜	<input type="checkbox"/> 通信
	過去に本制度の支援を受けた学校名、期間(*)	(学校名)	/		(期間/月数)	
	過去に本制度の入学金減免を受けたことがありますか。			ある	・	ない
機構の給付型奨学金に関する情報 (いずれかの□に✓印を付け、右欄に該当する番号を記載してください。) ※予約採用の採用候補者は、機構からの通知のコピーを添付すること						
<input checked="" type="checkbox"/> 予約採用の申込を行った者 【給付型奨学金の申込の受付番号(採用候補者となっていれば登録番号、給付奨学生となっていれば奨学生番号)】		□□□□□□□□ - □□□□ - □□□□□□□□				
<input type="checkbox"/> 在学(在学予約)採用の申込を行った者 【給付型奨学金の申込の受付番号(給付奨学生となっていれば奨学生番号)】		/				

## 申請書の作成にあたっての注意事項

- イ 大学等における修学の支援に関する法律による修学支援は、授業料等減免と給付型奨学金により行うこととしております。このため、あらかじめ機構に給付型奨学金の申込みを行ってください。給付奨学金の申込みがない場合、授業料等減免の申請書類審査等に一定の時間を要します。  
給付型奨学金の申込みを行わず（行う予定がなく）、「機構の給付型奨学金に関する情報」の欄を記入できない場合は、（別紙1）の提出が必要です。更に、本学に編入学又は転学（若しくは専攻科に入学）した学生等であって、編入学又は転学（若しくは専攻科に入学）する前に在学していた学校（大学、短大、高専、専門学校）が2つ以上ある場合は、あわせて（別紙2）の提出が必要です。家計急変による申込を行う場合は、あわせて（別紙3）の提出が必要です。（給付型奨学金をあわせて申し込む（既に申し込んでいる）場合は、別紙1～3の提出は不要です。）  
なお、給付型奨学金と授業料等減免の認定の要件は同一であるため、給付奨学金に申し込んだ結果、認定を受けることができなかった（給付奨学生として採用されなかった）場合は、同じ期間、授業料等減免の支援についても受けることはできません。
- ロ 給付型奨学金に未申請のため、「機構の給付型奨学金に関する情報」の欄を記入することができない場合は、直近の給付型奨学金の申請期間内に申請を行い、速やかにその旨を本学に申し出てください。
- ハ 「機構の給付型奨学金に関する情報」の欄について、予約採用における採用候補者は、採用候補者決定通知の受付番号を記入するとともに、学校から指示があった場合は採用候補者決定通知のコピーを添付してください。
- ニ 過去に、大学等における修学の支援に関する法律による授業料等減免の支援を受けたことがある場合には、当該期間の月数を申告してください。
- ホ 入学年月について、編入学又は転学等により入学した場合は、その年月を記入してください。専攻科に在学している場合は、専攻科に入学した年月を記入してください。
- ヘ 申請書に記載された内容及び提出された書類の情報は、授業料等減免の認定及び本学が実施する経済支援のために利用します。また、今後の授業料等減免制度の検討のため、統計資料の作成に利用する場合がありますが、作成に際しては個人が特定できないように処理します。
- ト 申請にあたっては、学校から配付される冊子等をよく読み、本制度について理解したうえで行ってください。特に、次のことについて留意してください。  
① 定期的実施される収入・資産額等の判定により、支援額が変更となったり、支援が停止する可能性があること  
② 定期的実施される学業成績の判定により、支援が停止・打ち切りとなったり、支援が遡って取り消される（減免が取り消されて授業料の支払いが必要となる）可能性があること  
※ 警告の区分に該当する学業成績に連続して該当した場合で、かつ2回目の警告の事由がGPAのみに係る場合は、停止の取扱いとなり、その後の学業成績の結果により再申込みが可能となります。  
③ 本制度による授業料等減免又は給付型奨学金のいずれか一方でも受ける場合、日本学生支援機構の第一種奨学金（無利子）の利用にあたって当該奨学金の貸与上限額が変更されること  
※ 貸与上限額の詳細は日本学生支援機構のホームページや資料に記載しています。

高等教育の修学支援新制度申込者用

※保証人様名義の口座をご記入ください。

学納金等返還口座届

香川栄養学園理事長 殿

届出年月日 (西暦)	年	月	日
------------	---	---	---

生年月日 (西暦)	年	月	日
-----------	---	---	---

下記のとおり返還口座をお届けいたします。

受験番号	
------	--

<input type="checkbox"/> 女子栄養大学 栄養学部	学科	専攻
--------------------------------------	----	----

フリガナ	
------	--

<input type="checkbox"/> 女子栄養大学短期大学部	食物栄養学科
--------------------------------------	--------

本人氏名	
------	--

<input type="checkbox"/> 香川調理製菓専門学校	科 コース
-------------------------------------	----------

(自署)	
------	--

本人携帯電話番号	
----------	--

保証人 (携帯または自宅)電話番号	
----------------------	--

機構の給付奨学金に関する情報	
【給付型奨学金の申込の受付番号（採用候補者となっていれば登録番号、給付奨学生となっていれば奨学生番号）】	

※太枠線内及び必要事項は正確に、もれなく記入のうえ学校に提出してください※

	使用できる	使用できない
金融機関	国内の銀行（ゆうちょ銀行、都市銀行、地方銀行、第二地方銀行）、信用金庫、労働金庫、信用組合（一部を除く）	信託銀行、農協、外資系銀行、インターネット専門銀行（SBI新生銀行、あおぞら銀行、セブン銀行、楽天銀行、PayPay銀行等）
口座	普通預金口座または通常貯金口座	貯蓄預金口座、休眠口座、NISA口座等

振込口座（保証人様名義の口座）

銀行名 カナ	
銀行名 漢字	
銀行番号（4桁）	
店名 カナ	
店名 漢字	
店番号（3桁）	
口座番号（7桁）	*右づめで記入をしてください。
口座名義人 カナ	
口座名義人 (保証人名義に限る)	

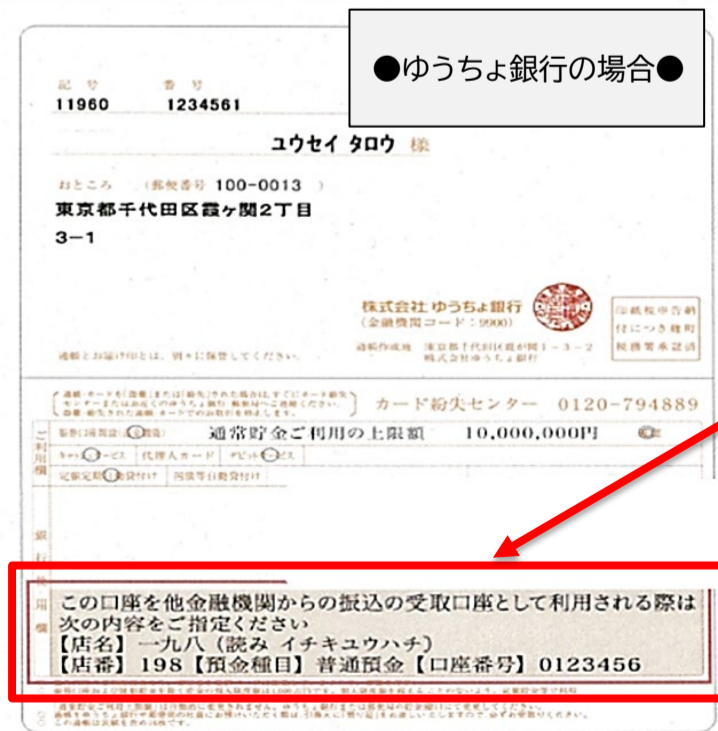

貯金口座の通帳を開き、この位置に配置している内容を記入してください。銀行コード:9900

ご記入いただいた情報及びあなたの奨学金に関する情報は、授業料等減免等の業務のために利用されます。この利用目的の適正な範囲内において、本学が実施する経済支援のために利用します。